ELCHE JOVEN

BOLETÍN DE INFORMACIÓN JUVENIL **Nº 94 5 de Junio de 2020**

Centro de Información Juvenil **www.elchedelasierra.es** AYUNTAMIENTO DE ELCHE DE LA SIERRA

SUMARIO

Página

- SEMANA DEL MEDIO AMBIENTE EN ELCHE DE LA SIERRA 1
- ORIENTACIONES SOBRE PREVENCIÓN DE RESÍDUOS CURANTE LA DESESCALADA 1
- CAMPAÑA DE ECUCACIÓN AMBIENTAL 2
- OBJETIVOS DE DESARROLLO SOSTENIBLE 2
- GUÍA "FRIEDA Y LOS OBJETIVOS DE DESARROLLO SOSTENIBLE 2
- 7 LIBROS PARA ACERCARSE AL MEDIO RURAL 3
- RECURSOS PARA DESCUBRIR LA IMPORTANCIA DE LOS OCÉANOS 3
- RECICLAR EN CASA PUEDE SER TU NUEVO PROYECTO EN TIEMPOS DE DISTANCIAMIENTO SOCIAL 3
- PARTICIPA EN EL CONCURSO EDUCACLIMA 3
- GUERREROS DE LA SALUD CONTRA EL CORONAVIRUS 3
- ESTAS "APPS" NOS ENSEÑAN A RECICLAR 3
- CÓMO RECICLAR LATAS DE MANERA DIVERTIDA 4
- IDEAS PARA RECICLAR BOTELLAS 4
- ACTIVIDADES Y MANUALIDADES PARA HACER EN CASA Y CUIDAR EL MEDIO AMBIENTE 4
- CÓMO HACER NIEVE ARTIFICIAL PARA JUGAR EN CASA 4
- COMO EXPLICAR LA EDUCACION AMBIENTAL A LOS NIÑOS 4
- CORONA-RETO NATURALISTA 4

CENTRO DE INFORMACIÓN JUVENIL ELCHE DE LA SIERRA

Edita: Centro de Información Juvenil.
Ayuntamiento de Elche de la Sierra.
Realiza: Beatriz Pérez Ortega.
Informadora y Dinamizadora Juvenil.

SEMANA DEL MEDIO AMBIENTE

Con motivo de la celebración del Día del Medio Ambiente, el viernes 5 de Junio, desde el Centro de Información Juvenil del Ayuntamiento de Elche de la Sierra realizamos esta publicación donde proponemos una serie de retos para que se pueda ayudar a cuidar el medio ambiente desde casa.

Para poder acceder a estas actividades PINCHA AQUÍ

ORIENTACIONES SOBRE PREVENCIÓN DE RESÍDUOS DURANTE LA DESESCALADA

Desde la Diputación de Albacete trasladan a los Ayuntamientos recomendaciones para reducir el impacto ambiental del material de protección desechable mientras protegemos la salud durante la "desescalada".

Más información AQUÍ

CAMPAÑA DE EDUCACIÓN AMBIENTAL

AYUNTAMIENTO DE ELCHE DE LA SIERRA

Con el fin de que los vecinos de Elche de la Sierra depositen los Resíduos Sólidos Urbanos en los contenedores en el horario previsto para ello, el Ayuntamiento ha lanzado esta campaña de concienciación.

Por tu bien y por el de todos REDUCE, REUTIIZA Y RECICLA. El cuidado de nuestro pueblo depende de las buenas prácticas de todos nosotros.

OBJETIVOS DE DESARROLLO SOSTENIBLE

El 25 de septiembre de 2015, 193 países nos comprometimos con los 17 OBJETIVOS DE DESARROLLO SOSTENIBLE de Naciones Unidas y su cumplimiento para el año 2030.

Los objetivos persiguen la igualdad entre las PERSONAS, proteger el PLANETA y asegurar la PROSPERIDAD como parte de una nueva agenda de desarrollo sostenible. Un nuevo contrato social global que NO DEJE A NADIE ATRÁS.

Una España que haya alcanzado los ODS en 2030 será el país con el que todos y todas soñamos.

Por eso, la Agenda 2030 está ya en el centro de la visión de Estado y de la acción de Gobierno.

Representa una forma de actuar en el mundo. Para alcanzar las metas de cada Objetivo TODO EL MUNDO tiene que hacer su parte: los gobiernos, el sector privado, la sociedad civil y personas como TÚ.

¡COMPÁRTELOS Y ACTÚA!

Cuéntalo en redes sociales añadiendo a tus publicaciones #ODSéate #Soy2030.

GUÍA "FRIEDA Y LOS ODS

El Centro de Información de la ONU en Windhoek, Namibia, ha creado un cuento dirigido a niños de 3 a 11 años. Frieda, un cuento acompañado de unas bonitas ilustraciones creadas por Nelett Loubser, una diseñadora gráfica local, busca concienciar sobre los ODS de una forma divertida, colorida y próxima para los más pequeños.

«Frieda está pensado para estimular la imaginación de los niños y animarles a contribuir al cambio desde una edad temprana», comenta Anthea Basson, directora del CINU de Windhoek. El mensaje universal del cuento es nuestra necesidad de lograr los ODS. Frieda es una chica normal que tiene la capacidad de actuar y cambiar el mundo a su alrededor. Se trata de un personaje muy querido que cautiva tanto a los lectores pequeños como a los adultos.

PINCHA AQUÍ

7 LIBROS PARA ACERCARSE AL MEDIO RURAL

Sobre el Medio Rural se han escrito multitud de palabras. EscapadaRural te recomienda AQUÍ algunos de los mejores libros.

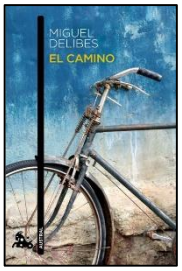

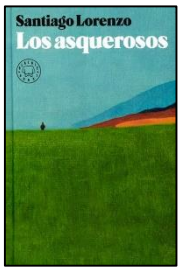

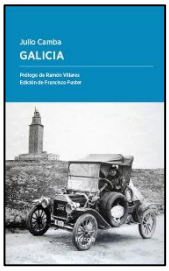

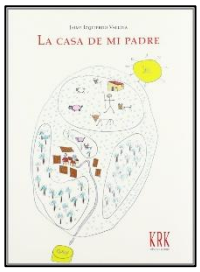

RECURSOS PARA DESCUBRIR LA IMPORTANCIA DE LOS OCÉANOS Y PROTEGERLOS

Los océanos son imprescindibles para garantizar la vida en la Tierra y, sin embargo, se encuentran en peligro. Y las cinco mayores amenazas a las que se enfrentan provienen de las acciones de los seres humanos: la sobrepesca, el plástico y la basura, la acidificación de los mares, el plomo y la explotación de sus riquezas marinas.

La Asamblea General de las Naciones Unidas declaró el 8 de junio como el Día Mundial de los Océanos para recordar el papel que tienen en la existencia de los seres vivos. Por ello, es esencial concienciar de los riesgos que implica no cuidarlos. Estos cinco recursos son idóneos para que los estudiantes descubran su importancia.

PINCHA AQUÍ

PARTICIPA EN EL CONCURSO EDUCACLIMA

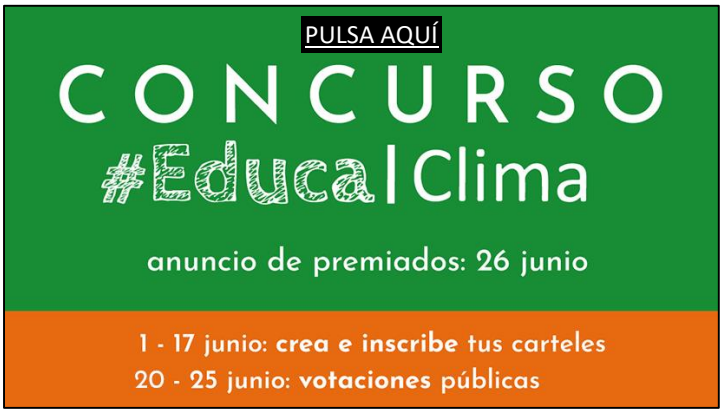

RECICLAR EN CASA PUEDE SER TU NUEVO PROYECTO EN TIEMPOS DE DISTANCIAMIENTO SOCIAL

Durante estos tiempos, todos buscamos un nuevo proyecto para entretenernos en casa. Muchos han optado por cocinar nuevas recetas, plantar alimentos y flores, limpiar el closet o el garaje, remodelar la casa u organizarla mejor, etc. Dentro de todos esos proyectos caseros hay algo que siempre podemos tener en cuenta… ¡se trata de **reciclar correctamente!**

PINCHA AQUÍ

GUERREROS DE LA SALUD CONTRA EL CORONAVIRUS

Compartimos esta Guía, realizada por el Equipo Betweien, para los niños con consejos sobre cómo deben actuar para luchar contra el Coronavirus.

PINCHA AQUÍ

ESTAS "APPS" NOS ENSEÑAN A RECICLAR

Esta selección de aplicaciones gratuitas ayuda a que grandes y pequeños pongan en práctica la 'regla de las 3R': reducir, reciclar y reutilizar.

La sostenibilidad del planeta y el cuidado del medio ambiente son dos de los retos más importantes a los que se enfrenta el ser humano. Y aunque cada vez son más las personas conscientes de ello, aún queda un largo camino por recorrer. **Aprender a separar y reciclar en casa correctamente** todos los residuos que generamos puede ser el primer paso. ¿Dudas de cómo hacerlo? Prueba a instalarte en el teléfono móvil cualquiera de las siguientes aplicaciones. PINCHA AQUÍ

CÓMO RECICLAR LATAS DE MANERA DIVERTIDA

Reciclar las latas puede ser una opción muy divertida de cuidar el Medio Ambiente

¡AQUÍ te dejamos algunas ideas!

IDEAS PARA RECICLAR BOTELLAS

Reciclar materiales es muy divertido, además de cuidar al medio ambiente, le das un estilo creativo a tu hogar, te traemos unas nuevas **ideas** para reciclar botellas de plástico.

Para más información, PINCHA AQUÍ

ACTIVIDADES Y MANUALIDADES PARA HACER EN CASA Y CUIDAR EL MEDIOAMBIENTE

Los niños pueden aprender a respetar el medioambiente realizando manualidades con materiales que tengan en casa y a los que le puedan dar una segunda vida. A continuación, proponemos unas sencillas actividades para que los más pequeños tomen conciencia de la importancia de cuidar el planeta y, además, se diviertan. PINCHA AQUÍ

CÓMO HACER NIEVE ARTIFICIAL PARA JUGAR EN CASA

Aunque no sea invierno, te vamos a proponer esta actividad muy refrescante con la que puedes pasar un rato muy divertido creando tu propia nieve artificial.PINCHA AQUÍ

CÓMO EXPLICAR LA EDUCACIÓN AMBIENTAL A LOS NIÑOS

Nuestro planeta se va deteriorando por la cantidad de contaminación que genera el ser humano. Si no frenamos la contaminación ambiental, el mundo llegará a ser un **lugar inhóspito** en el que será muy difícil disfrutar.

Los niños deben saber las consecuencias de la **contaminación ambiental** y deben implicarse en el cuidado del medio ambiente, aunque no hace falta ser extremistas a la hora de explicarles todo sobre la contaminación. Porque aprender también puede ser divertido. Te ayudamos a explicar a los niños qué es la contaminación ambiental.

CORONA-RETO NATURALISTA

El Corona-Reto es un concurso propuesto por profesionales implicados en el estudio, divulgación y conservación de la naturaleza para divertirte y entretenerte durante este periodo de confinamiento. Deseamos implicarte en resolver multitud de inquietudes sobre todo tipo de especie y que nos ayudes desarrollando acciones con nosotros por la conservación de la biodiversidad, agradeciendo así su importante labor de amortiguación ante enfermedades como el Covid-19 y los infinitos beneficios ecosistémicos de los que nos proveen. PINCHA AQUÍ

AYUNTAMIENTO DE ELCHE DE LA SIERRA